FABORY OF COURSE.
SETTING THE STANDARD IN FASTENING SOLUTIONS

Talířová **pružina DIN 2093 Pružinová ocel 50 Cr V4 Werkstoffnr. 1.8159 Fosfátované 40X20,4X2MM**

Číslo produktu	36307.420.020
Značka	-
UBB	950357399522
UNSPSC	31161811
EAN	8715492760586
BAL. od 25	Pouze celé balení

Technické parametry

De	40
Di	20.4
Průměr (mm)	20.4
t	2
Materiál (dlouhý název)	Pružinová ocel
Technický materiál	50 Cr V4 Werkstoffnr. 1.8159
Vnější průměr	40
Povrchová úprava	Fosfátované
Tloušťka	2 mm
Poznámky	Výše uvedené talířové pružiny dle ≈ DIN 2093 jsou určeny k všeobecnému použití. Pro kritičtější aplikace je doporučeno zvolit talířové pružiny skupin 36300, 36302, 36303 a 36450. Skupina 1: t 1,25 z oceli C67S Skupina 2: 1,25 ≤ t ≤ 6,0 z oceli 51 Cr V4 (okraje těchto pružin nejsou opracovány).

Standardy

DIN	2093
NF	E25-104

	F = sla pružiny v N při průhybu s ≈ 0.75 ho(ho= Lo- t). Typ A: provedení "těžké" (De/t ≈ 18). Typ B: provedení "střední" (De/t ≈ 28). Typ C: provedení "lehké" (De/t ≈ 40). Není-li typ uveden, není příslušný rozměr normalizován dle DIN. Výpočet talířových pružin, viz DIN 2092.
Info	Warning: electroplating of these products may cause hydrogen embrittlement.

Technická specifikace

D_i (H12)	20.4
t	2
Lo	3.1
F	5698
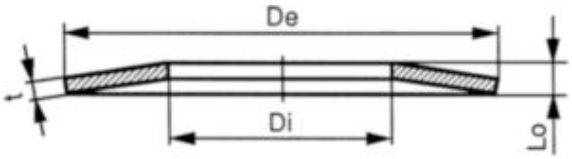
Technický nákres