FABORY OF COURSE.
SETTING THE STANDARD IN FASTENING SOLUTIONS

Talířová **pružina DIN 2093 Pružinová ocel Fosfátované 15X6,2X0,7MM**

Číslo produktu	36307.156.007
Značka	-
UBB	950357392675
UNSPSC	31161811
EAN	8715492759665
BAL. od 100	Pouze celé balení

Technické parametry

De	15
Di	6.2
Průměr (mm)	6.2
t	0.7
Materiál (dlouhý název)	Pružinová ocel
Vnější průměr	15
Povrchová úprava	Fosfátované
Tloušťka	0.70 mm
Poznámky	Výše uvedené talířové pružiny dle ≈ DIN 2093 jsou určeny k všeobecnému použití. Pro kritičtější aplikace je doporučeno zvolit talířové pružiny skupin 36300, 36302, 36303 a 36450. Skupina 1: t 1,25 z oceli C67S Skupina 2: 1,25 ≤ t ≤ 6,0 z oceli 51 Cr V4 (okraje těchto pružin nejsou opracovány). F = sla pružiny v N při průhybu s ≈ 0,75 ho(ho= Lo- t).

Standardy

NF	E25-104
DIN	2093

	Typ A: provedení "těžké" (De/t ≈ 18). Typ B: provedení "střední" (De/t ≈ 28). Typ C: provedení "lehké" (De/t ≈ 40). Není-li typ uveden, není příslušný rozměr normalizován dle DIN. Výpočet talířových pružin, viz DIN 2092.
Info	Warning: electroplating of these products may cause hydrogen embrittlement.

Technická specifikace

D_i (H12)	6.2
Lo	1.1
F	577
t	0.7
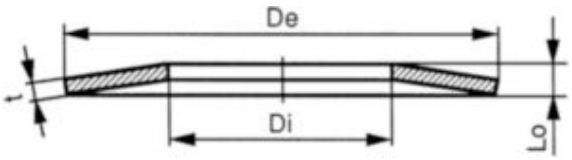
Technický nákres